



REGIONE AUTONOMA DELLA SARDEGNA  
ASSESSORATO DIFESA DELL'AMBIENTE

Direzione Generale del Corpo Forestale e di Vigilanza Ambientale  
Servizio Ispettorato Ripartimentale di Sassari

Provincia di Sassari  
Comune di Cargeghe

## Vincolo idrogeologico

(art. 1 Regio Decreto Legge 30 dicembre 1923, n° 3287)

Norme di attuazione del Piano di assetto idrogeologico

Art. 9 "Gestione delle aree a vincolo idrogeologico"

(Deliberazione della Giunta Regionale n° 54/33 del 30 dicembre 2004 e s.m.i.)

TAVOLA 1  
Sottozona 1

- Corografia  
- Quadro d'unione catastale  
- Planimetria catastale

Visto il Decreto del Servizio  
dott. Salvatore Masali

L'Ufficio Incaricato  
dott. Giovanni Tassi  
*Giovanni Tassi*

Sassari, 15 novembre 2010.

Elaborazione cartografica: geom. Giorgio Meloni

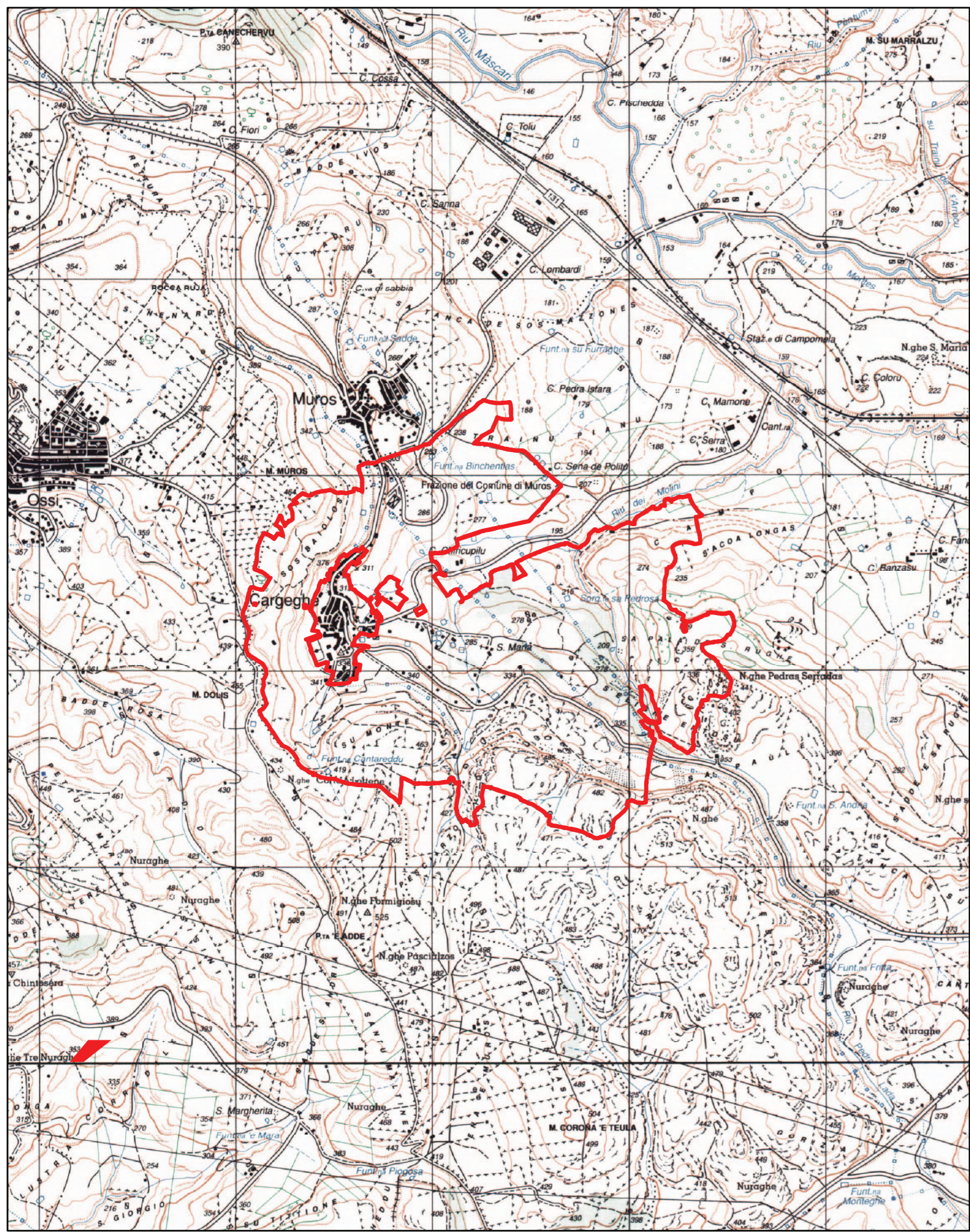

Corografia - scala 1:25.000

Cartografia I.G.M. Serie 25

### Legenda

- Confine di COMPLESSO VINCOLATO
- Linea di divisione tra fogli catastali
- Linea di divisione tra mappali
- SOTTOZONE di terreni esclusi dal vincolo
- Area PAI

Planimetria catastale

Scala 1:4000

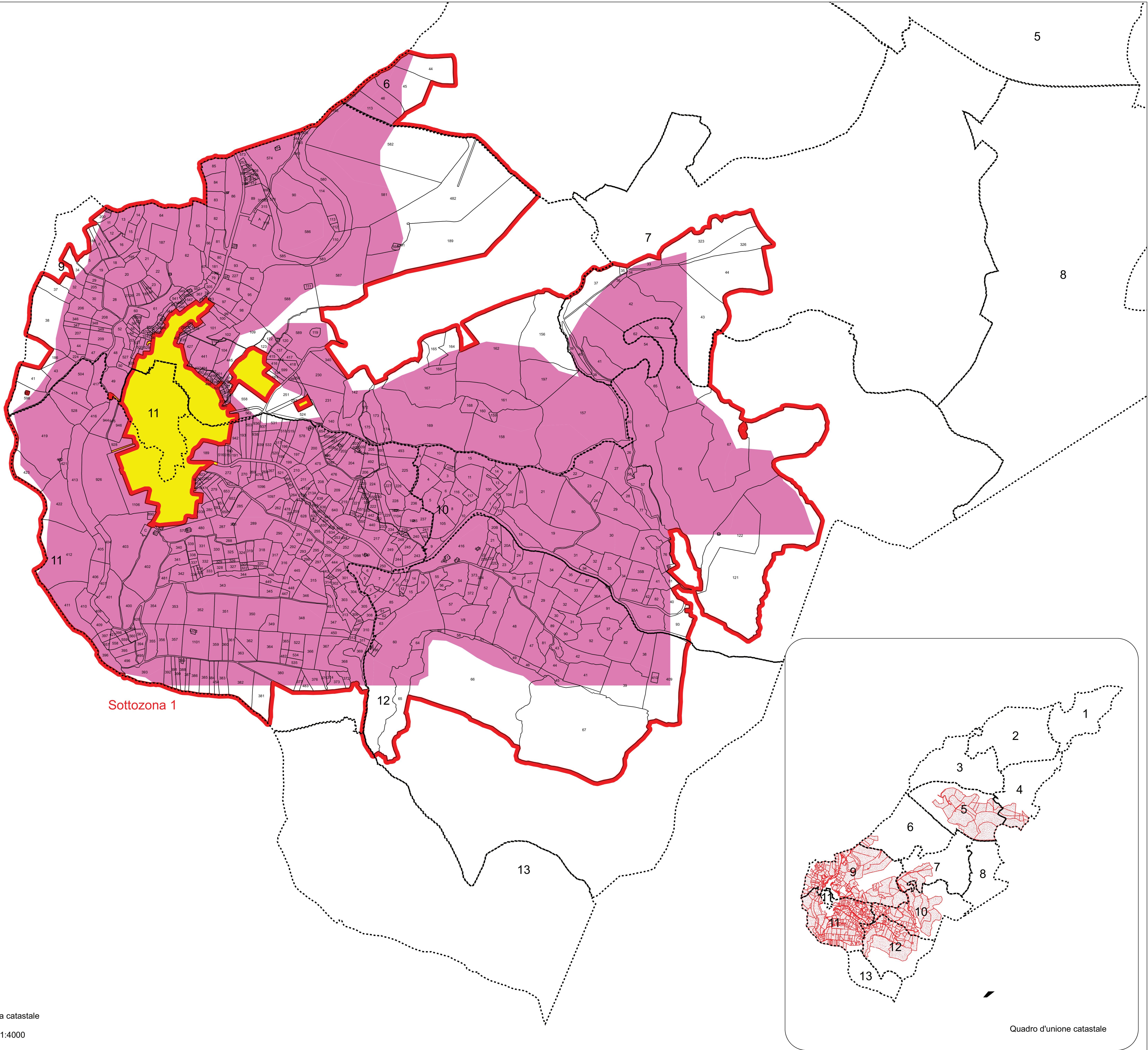



Corpo Forestale e di Vigilanza Ambientale  
Servizio Ispettorato Ripartimentale di Sassari

Ai sensi dell'art. 4 del D. Lgs 82/2005 e s.m.i. si attesta che la presente copia digitale è conforme all'originale cartaceo trasmesso da questo Servizio con prot. 97117 del 19 novembre 2010 al Comune di Cargeghe e pubblicato presso l'Albo Pretorio dello stesso Comune dal 26/11/2010 al 24/02/2011 per poi diventare parte integrante della Determinazione n°108 del 02/08/2011 del Dirigente del Settore VIII della Provincia di Sassari acquisita da questo Servizio con prot. 72451 Pos. 14.10.3 del 16/09/2011.

Il Direttore del Servizio  
Dott. Sebastiano Mavuli  
(firma digitale)

